

XA	Κλείσιμο	%Δ	Ευρώπη	Κλείσιμο	%Δ	Συνάλλαγμα	Κλείσιμο	%Δ
Γεν. Δείκτης	899,75	0,53	DJ Stoxx 600	409,25	-0,14	EUR/USD	1,1009	0,03
FTSE-25	2271,78	0,76	DJ Stoxx 50	3704,48	-0,23	USD/JPY	109,51	0,01
FTSE-40	1204,84	0,08	DAX	13245,58	-0,31	GBP/USD	1,2912	-0,02
FTSE-140	562,58	0,74	CAC-40	5912,72	-0,24	<b>Ομόλογα</b>		
Αξία Συν/γών (σε € εκ.)	58,37		FTSE 100	7416,43	-0,18	Ελληνικό-10ετές	1,428	0,00
<b>Ασία</b>			FTSEMIB	23342,42	-0,61	Γερμανικό-10ετές	-0,361	0,55
Nikkei 225	23437,77	0,28	Ibex-35	9359	-0,04	Η.Π.Α-10ετές	1,765	-0,10
Hang Seng	26935,22	0,07	<b>Αμερική</b>			Ισπανίας-10ετές	0,411	0,15
<b>Εμπορεύματα</b>			DJ Industrial	28164	0,15	<b>Αναδυόμενες Αγορές</b>		
Πετρέλαιο	58.11	0.05	S&P 500	3153,63	0,42	MSCI Emerging Mkrs Index	1050,392	-0,24
Χρυσός	1455,61	0,20	NSDQ 100	8444,709	0,70	FTSE Bric50 Index	1788,51	-1,20
<b>Ωρα</b>	<b>Ζώνη</b>		<b>Οικονομικά Νέα</b>			<b>Εκτίμηση</b>		<b>Προηγούμενο</b>

### Εταιρικά Νέα

**ΕΛΛΑΚΤΩΡ:** Η Εισηγμένη θα προχωρήσει στην έκδοση και διάθεση πρώτης τάξεως (senior) ομολογιών ονομαστικής αξίας 600 εκατ. ευρώ με λήξη το 2024, μέσω της θυγατρικής της ELLAKTOR VALUE PLC. Το ποσό που θα συγκεντρωθεί θα διατεθεί α) για την αποπληρωμή μέρος του υφιστάμενου δανεισμού του Ομίλου, β) την καταβολή αμοιβών και εξόδων της έκδοσης και γ) για γενικούς σκοπούς της Εισηγμένης. Οι παρουσιάσεις ξεκινούν από Σήμερα.

**ΙΝΛΟΤ:** Η Εισηγμένη μέσω της θυγατρικής της στις ΗΠΑ υπέγραψε επέκταση συμβολαίου για την παροχή λύσεων Αθλητικού Στοιχήματος στη Λοταρία της Πολιτείας του New Hampshire και θα προσφέρει αθλητικό στοιχείο από τις αρχές του νέου έτους σε πάνω από 1.300 υφιστάμενα σημεία.

### Σγόλιο Χ.Α.

Με «στρογγυλοποίηση» προς τα άνω ο Γ.Δ. έπιασε το επίπεδο των 900 μονάδων με υπερπροσπάθεια της τελευταίας στιγμής στον τραπεζικό κλάδο που ενώ ξεκίνησε υποτονικά, εν συνεχεία το αγοραστικό ενδιαφέρον αυξήθηκε για να δώσει τελικά ώθηση στην αγορά κατά 0,53%, αλλά με την πλειονότητα των μετοχών να μην ακολουθεί (58 καθοδικές έναντι 49 ανοδικών). Βασικός και σταθερός πρωταγωνιστής της συνεδρίασης ήταν από την αρχή ο τίτλος του ΟΠΑΠ (+5,38%) λόγω της ανακοίνωσης για τη διανομή υψηλού έκτακτου μερίσματος στο πρώτο τρίμηνο του 2020 που συγκέντρωσε την προσοχή του επενδυτικού κοινού διακινώντας 1,32 εκατ. τεμάχια. Σταθεροποιητικές τάσεις επικρατούσαν την ίδια στιγμή στις ευρωπαϊκές κεφαλαιαγορές και με τις αγορές στις Η.Π.Α. να είναι κλειστές.

- Σημεία στήριξης για το Γ.Δ: 871 – 852 - 824 μονάδες και σημεία αντίστασης 902 - 944.
- Σημεία στήριξης για το FTASE 25: 2188 - 2123 - 2050 μονάδες και σημεία αντίστασης 2270 - 2310.

## ΤΕΧΝΙΚΗ ΑΝΑΛΥΣΗ

### Ημερήσιο Γράφημα Γ.Δ και FTASE 25

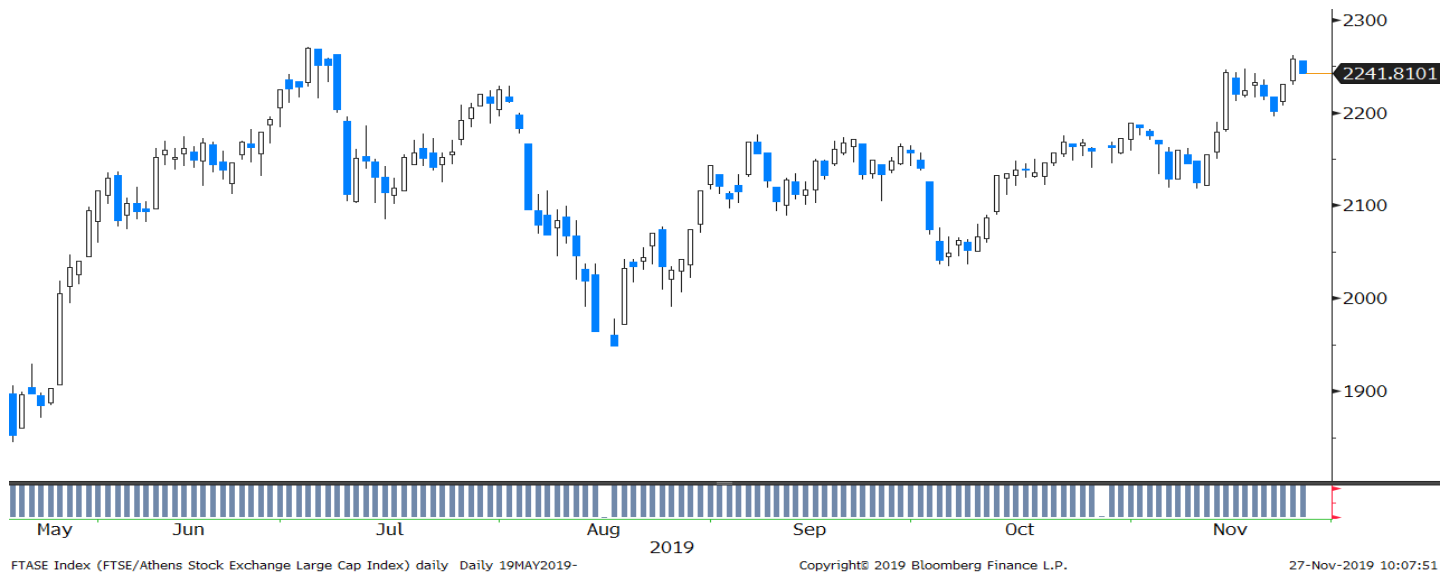
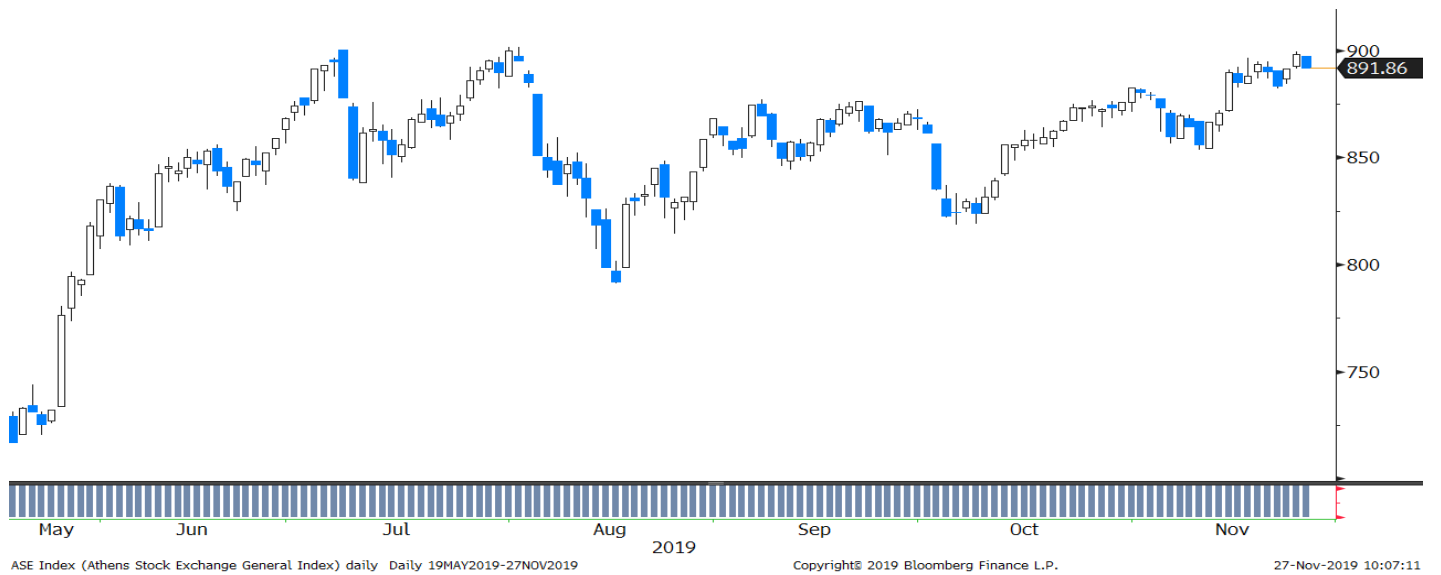

Το συγκεκριμένο Ενημερωτικό Δελτίο δεν αποτελεί προϊόν ανάλυσης και δεν συνιστά πρόταση αγοράς, πώλησης ή διακράτησης οποιουδήποτε χρηματοπιστωτικού μέσου. Eurocorp Investment Services  
Πλ. Φιλικής Εταιρίας 14, Αθήνα 106 73, Τηλ: +30-210-72.63.600, Fax: +30 210-7263 666  
E-mail: eurocorp.research@eurocorp.gr

DealingRoom

Κωνσταντίνος Κωνσταντόπουλος τηλ + 30 210 72 63 580, e-mail:Kostas.konsantopoulos@eurocorp.gr (Πιστοποίηση Γ)

Ελένη Χατζηδρόσου τηλ +30 210 72 63 665, email:eleni.chatzidrosou@eurocorp.gr (Πιστοποίηση Β1)

Σωτήριος Θεοδωρόπουλος τηλ.+ 30 210 72 63 583, email:sotiris.theodoropoulos@eurocorp.gr (Πιστοποίηση Α2)

Βεβαίωση Αναλυτή Άλλες Σημαντικές Γνωστοποιήσεις

Ο εκάστοτε αναλυτής βεβαιώνει ότι όλες οι γνώμες που αναφέρονται στο παρόν έντυπο αντικατοπτρίζουν προσωπικές απόψεις. Επίσης βεβαιώνει ότι η αμοιβή του δεν συνδέεται, ούτε πρόκειται να συνδεθεί στο μέλλον, άμεσα ή έμμεσα με τις συγκεκριμένες συστάσεις ή/και απόψεις που εμπιρεύονται στο παρόν έντυπο.

Σημαντικές Γνωστοποιήσεις

Οι πληροφορίες και απόψεις που εμπιρεύονται στην ανάλυση έχουν εκπονηθεί από την Eurocorp ΑΕΠΕΥ και τους συνεργάτες της εταιρίας (αναφερόμενοι εφεξής ως «εταιρία»), τα όποια νομικά πρόσωπα υπόκεινται στους κανονισμούς της Ελληνικής Κεφαλαιαγοράς.

Η αμοιβή των αναλυτών που εκπόνησαν το παρόν δελτίο εξαρτάται από τις προσφερόμενες υπηρεσίες που σκοπό έχουν την ωφέλεια των επενδυτών/πελατών της εταιρίας. Η αμοιβή εξαρτάται από διάφορες παραμέτρους που σχετίζονται από την αποδοτικότητα της εταιρίας, μεταξύ των οποίων ενδέχεται να είναι η ποιότητα των αναλύσεων, η επιλογή των μετοχών, ανταγωνιστικά κριτήρια και τα συνολικά έσοδα της εταιρίας.

Συστάσεις επί μετοχών: Ορισμοί και αποδόσεις

Το σύστημα υπολογισμού των αποδόσεων και επακολούθως των συστάσεων επί των μετοχών έχει 12μηνο χρονικό ορίζοντα. Συγκεκριμένα εκφράζεται ως ακολούθως:

Αγορά = Αναμενόμενη απόδοση >15%

Αύξηση Θέσης = Αναμενόμενη απόδοση μεταξύ 5% και 15%

Διακράτηση = Αναμενόμενη απόδοση μεταξύ -5% και 5%

Μείωση Θέσης = Αναμενόμενη απόδοση μεταξύ -15% και -5%

Πώληση = Αναμενόμενη απόδοση < -15%

Υπό εξέταση = Τιμή στόχος και εκτιμήσεις εκκρεμού

Ο εκάστοτε αναλυτής διαθέτει σε ηλεκτρονική μορφή, αρχεία που αποδεικνύουν τη μαθηματική βασιμότητα των στοιχείων που παρουσιάζει. Τα αρχεία αυτά αποθηκεύονται και φυλάσσονται για πιθανή μελλοντική χρήση από τις εποπτικές αρχές, των οποίων η αναφορά επί του παρόντος κειμένου επ' ουδενί δεν υπονοεί ότι υποστηρίζουν ή εγκρίνουν το περιεχόμενό του. Οι διαβαθμίσεις αφορούν τη σχέση τιμής της μετοχής με τη θεμελιώδη αξία, όπως καθορίζεται με την εκάστοτε ακολουθούμενη μέθοδο αξιολόγησης.

Κατά τη δημιουργία του παρόντος, στελέχη του Τμήματος Οικονομικών Αναλύσεων της Α.Ε.Π.Ε.Υ. ενδέχεται να έχουν δεχθεί βοήθεια από τις περιεχόμενες στο παρόν εταιρείες. Η βοήθεια μπορεί να περιλαμβάνει πρόσβαση στις ιστοσελίδες των ιδίων, επίσκεψη σε κάποια ή σε κάποιες από τις λειτουργίες των υποκείμενων εταιρειών, συναντήσεις με τη διοίκηση, στελέχη ή τρίτους που σχετίζονται με οποιοδήποτε τρόπο με τις εταιρείες, καθώς και παροχή εξ' αυτών ιστορικών στοιχείων που αφορούν την υποκείμενη εταιρεία (όπως ισολογισμοί, άλλα οικονομικά στοιχεία και όλες τις πληροφορίες που διατίθενται δημόσια και αφορούν επίσης οικονομικά στοιχεία και στρατηγικές). Κατά τη διαδικασία αυτή, όπως και στα πλαίσια οποιασδήποτε άλλης, απαγορεύεται στα στελέχη του Τμήματος Οικονομικών Αναλύσεων της εταιρίας να δεχθούν οποιαδήποτε πληρωμή ή αποζημίωση ταξιδιωτικών εξόδων προερχόμενων από επίσκεψη στις υποκείμενες εταιρείες. Κατά τη διαμόρφωση του παρόντος, στελέχη του Τμήματος Οικονομικών Αναλύσεων ενδέχεται να έχουν πραγματοποιήσει συναντήσεις, στις περισσότερες περιπτώσεις, με αρμόδια στελέχη των υποκείμενων εταιρειών προκειμένου να διαπιστώσουν την ακρίβεια των παρεχόμενων προς αυτά δεδομένων πριν τη δημοσίευση. Οι απόψεις και εκτιμήσεις που χρησιμοποιούνται συνθέτουν την άποψη του αναλυτή από την ημέρα της έκθεσης ανάλυσης και δίνονται καλή την πίστη, δύνανται να υπόκεινται σε αλλαγές χωρίς προειδοποίηση

Δεδομένου ότι το δελτίο περιλαμβάνει πληροφορίες και επεξηγήσεις που αφορούν και τις προσωπικές απόψεις του εκάστοτε αναλυτή, οι αναγνώστες/επενδυτές θα πρέπει να διαβάσουν διεξοδικά ολόκληρο το παρόν έντυπο και όχι μόνο την σύσταση επί της μετοχής. Οι συστάσεις που εμπιρεύονται στο ημερήσιο δελτίο ή στις αναλύσεις δεν αποτελούν προτροπή ή/και συμβουλή για επενδυτική στρατηγική. Αυτό το έγγραφο περικλείει ένα καθημερινό ενημερωτικό δελτίο που αφορά τις τελευταίες επιχειρηματικές εξελίξεις των εταιρειών. Δεν αποτελεί υποκίνηση για θετική ή αρνητική άποψη σχετικά με μετοχή κάποιας εταιρίας, ούτε εγγύηση για την μελλοντική απόδοση κάποιας μετοχής, επομένως δεν πρέπει να εκληφθεί ως προτροπή/συμβουλή προς αγορά ή πώληση ή διακράτηση οποιασδήποτε μετοχής.

Η Eurocorp ΑΕΠΕΥ δεν θα αναλάβει καμία ευθύνη σχετικά με απώλειες κερδών που συνέβησαν βασιζόμενες σε αποφάσεις που πάρθηκαν ύστερα από προτάσεις αυτού του εντύπου. Το παρόν κείμενο έχει εκπονηθεί αποκλειστικά για την πληροφόρηση των πελατών της Eurocorp και απαγορεύεται η επιμέρους ή ολόκληρη η αναπαραγωγή και αναδημοσίευση χωρίς την έγκριση της εταιρίας. Οι πληροφορίες που εμπιρεύονται βασίζονται σε πηγές που θεωρούνται αξιόπιστες, των οποίων όμως η ακρίβεια δεν μπορεί να ελεγχθεί, και επομένως η εταιρία δεν εγγυάται περί αυτής, ούτε ευθύνεται για πιθανή ζημία από την μη ακρίβεια/πληρότητα των πληροφοριών. Κάθε επενδυτής πριν προβεί σε οποιαδήποτε επενδυτική απόφαση πρέπει να ενημερώνεται και να συνεκτιμά όλους τους επενδυτικούς κινδύνους που απορρέουν από τις επενδύσεις.

Όλες οι αναφερόμενες γνώμες, προβλέψεις και εκτιμήσεις αποτελούν την κρίση του εκάστοτε υπεύθυνου συγγραφέα και αποτύπωσης των παραπάνω κατά την ημερομηνία της δημοσίευσης. Οι γνώμες υπόκεινται σε αλλαγή ανά πάσα στιγμή και χωρίς προηγούμενη προειδοποίηση ενώ ενδέχεται να διαφέρει των απόψεων τρίτων ενδοεταιρικών στελεχών λόγω διαφορετικών κριτηρίων και απόψεων. Οι αναφερόμενες τιμές όπως και η διαθεσιμότητα των χρηματοοικονομικών προϊόντων και δεικτών υπόκεινται σε αλλαγή ανά πάσα στιγμή χωρίς προηγούμενη προειδοποίηση, ενώ οι αναγραφόμενες τιμές τους αναφέρονται στο κλείσιμο της προηγούμενης εργάσιμης ημέρας, εκτός αν υπάρχει σχετική ειδική αναφορά. Οι απόψεις και τα γεγονότα που αναφέρονται στο παρόν έντυπο δεν αντικατοπτρίζουν απαραίτητα πληροφορίες ήδη γνωστές σε άλλα επαγγελματικά στελέχη της εταιρίας. Η Eurocorp ΑΕΠΕΥ και οι εργαζόμενοι στην εταιρία ενδέχεται να προβαίνουν σε κάθε είδους νόμιμες συναλλαγές επί μετοχών για δικό τους λογαριασμό ή λογαριασμό τρίτων ή και να παρέχουν επί αμοιβή υπηρεσίες προς τις εταιρίες ή μετοχές που αναφέρονται στο παρόν έντυπο , σε πλήρη πάντα συμμόρφωση με τις διαδικασίες αποφυγής σύγκρουσης συμφερόντων της εταιρίας και του συνόλου των σχετικών με τις επενδύσεις νόμων.

© Copyright Eurocorp ΑΕΠΕΥ 2019